

Lo dedichiamo in particolare a tutte le persone di Pennabilli e dintorni, piccoli, giovani e anziani. Imparate ad osservare a conoscere meglio le storie del vostro paese e a prendervi cura di esso perché è fondamentale valorizzare e tutelare la sua bellezza.

Con questo gioco ci vogliamo rivolgere a tutti voi per trasmettervi un messaggio per noi molto importante: **"Guardati attorno e cambia punto di vista"**

IL NOSTRO MESSAGGIO

"L'albero ti invita a essere curioso, a scoprire il valore del territorio che ti circonda, ti invita a conoscere le tue radici e a guardarti dentro"

Grazie ai diversi moduli abbiamo imparato ad amare e valorizzare il nostro territorio, la natura e in particolare gli alberi.

- Archivio memoria: aperto;
- Frammenti di paesaggio
- I patriarchi raccontano
- Intreccio, trame e ordito
- Il teatro degli alberi narranti
- Itinerario buongiorno signor albero

Siamo i ragazzi della scuola secondaria di primo grado di Pennabilli e Sant'Agata. La nostra scuola ha ottenuto, dopo un lungo lavoro di progettazione, l'accesso ai fondi PON relativi alla conservazione e tutela dei Beni Culturali. Si sono attivati nel corso dell'anno sei moduli di trenta ore ciascuno, durante i quali noi ragazzi ci siamo avventurati alla scoperta del territorio e del paesaggio che ci circonda:

CHI SIAMO?



ALL'OMBRA DELLE RADICI

un gioco realizzato dagli studenti dell'I.C.P.O. Olivieri di Pennabilli

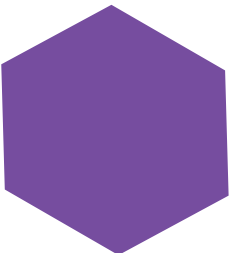

5-99
anni



COME FUNZIONA IL GIOCO?

1. taglia le carte
2. prepara il tuo dado
3. scegli le pedine per ogni partecipante/gruppo (puoi usare un sassolino, una ghiaia, una foglia..etc)
4. apri il tabellone e disponi le carte coperte
5. inizia il partecipante più giovane
6. lancia il dado e sposta la sua pedina come nel gioco dell'oca
7. le caselle sono di 7 colori diversi, corrispondenti ai colori delle carte
8. rispondi o esegui quanto chiesto dalla carta e poi lancia di nuovo
9. i partecipanti/gruppi possono andare avanti indipendentemente dagli altri partecipanti/gruppi
10. vince chi arriva per primo alla casella 100!
11. divertiti e condividi il gioco con i tuoi amici

IL PROGETTO

Il valore e la bellezza di un territorio è dato dal patrimonio di eredità culturale che lo caratterizza. Esso comprende tutti gli aspetti dell'ambiente prodotti dall'interazione fra un luogo e le popolazioni che si sono succedute nel tempo. In particolare, gli alberi monumentali che, instancabili sentinelle, vigilano sui nostri borghi spesso abbandonati, suscitano un'attrazione e una capacità evocativa in grado di rafforzare il senso di appartenenza di ciascuno ad un luogo preciso. L'invisibile legame che gli uomini hanno tessuto con quell'albero diviene un "documento storico" da identificare, studiare, interpretare. Dalla consapevolezza acquisita nasce l'impegno dei singoli e delle comunità alla cura e alla tutela dell'elemento studiato. La Storia si intreccia alle storie locali, si arricchisce di aneddoti e leggende, collegando le origini al presente e getta il pensiero al futuro.

Progetto finanziato con il Programma Operativo Nazionale (PON) del Miur asse1 : "Patrimonio culturale, artistico e paesaggistico"

promosso da
Istituto Comprensivo P.O.Olivieri di Pennabilli

- in collaborazione con
- Soprintendenza Archeologia,, Belle Arti e Paesaggio per le province di Ravenna, Forlì-Cesena e Rimini
 - Università degli Studi di Urbino
 - Comando Gruppo Carabinieri Forestale
 - Comuni di Pennabilli-Casteldelci-Maiolo-Sant'Agata Feltria
 - Ente Parco Sasso Simone Simoncello
 - Museo Naturalistico Sasso Simone Simoncello
 - Associazione Culturale Tonino Guerra

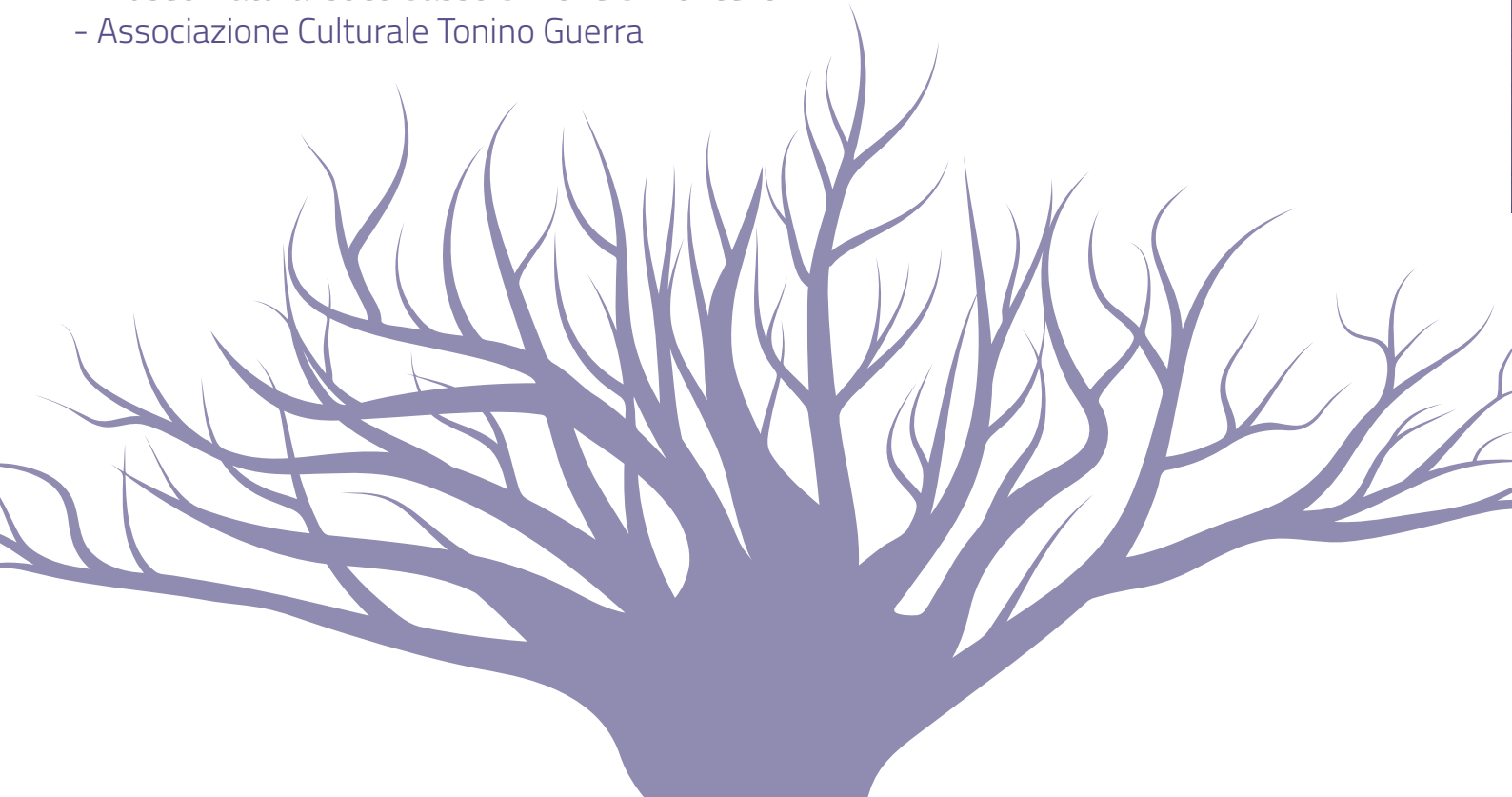



RAGIONARE

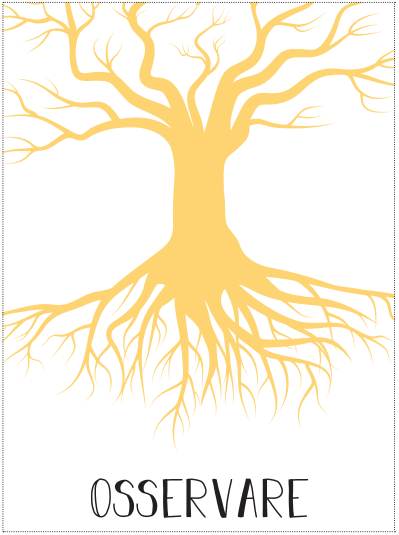

OSSERVARE

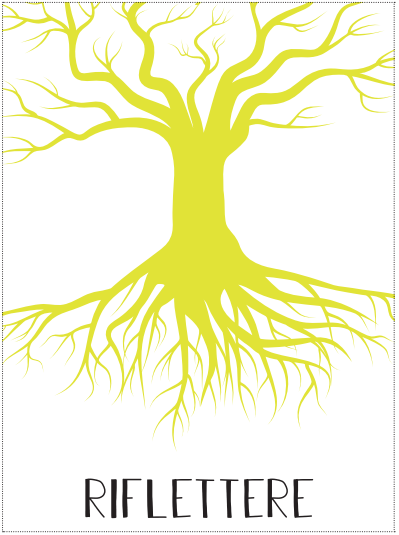

RIFLETTERE



PARTIRE
ALL'AVVENTURA
NEL DINTORNI DI PENNAVILLI

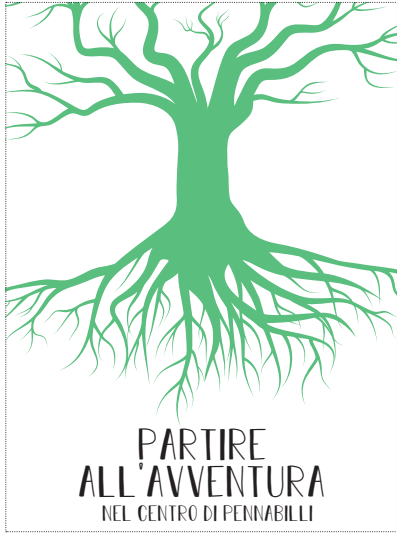

PARTIRE
ALL'AVVENTURA
NEL CENTRO DI PENNAVILLI

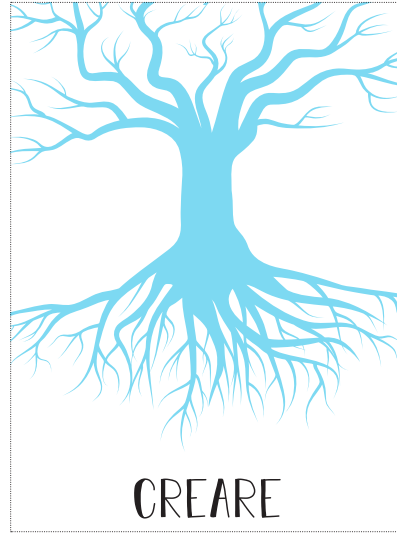

CREARE

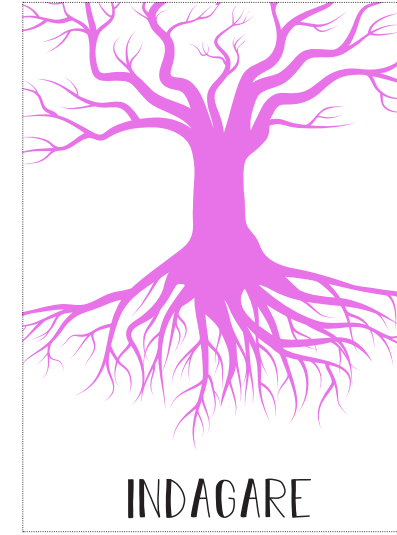

INDAGARE



GUARDATI ATTORNO E CAMBIA PUNTO DI VISTA